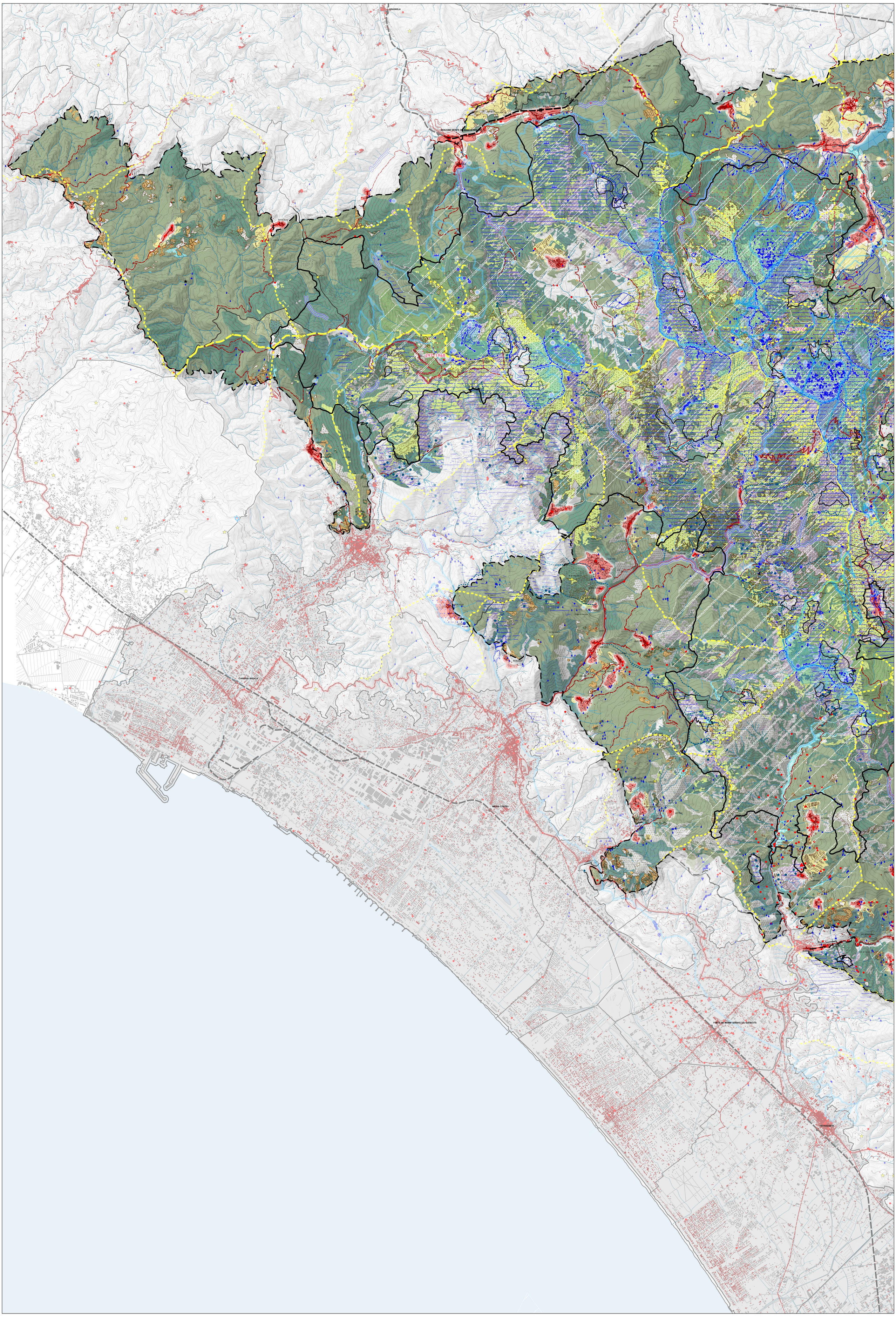

REGIONE TOSCANA

PIANO INTEGRATO DEL PARCO

Parco Regionale Alpi Apuane

QUADRANTE EST

QUADRANTE OVEST

Sezione Pianificatoria. Quadro Propositivo

RICOGNIZIONE DEL PATRIMONIO TERRITORIALE E INVARIANTI STRUTTURALI (scala 1:25.000)

Quadrante ovest

PROPOSTA PREDISPOSTA DAL CONSIGLIO DIRETTIVO, ai sensi dell'art.29 comma 1 della LR 30/2015 - con modifiche e integrazioni in esito ai contributi tecnici inviati dalla Regione Toscana

PIP PROPOSTA CONSIGLIO DIRETTIVO

QP. 06

Strutture idrogeomorfologiche

Forme strutturali

- Vette principali e picchi rocciosi in emergenza visiva

Crinali e creste principali e di rilievo paesaggistico

- Dorsali principali
- Dorsali secondarie
- Selle

Forme dovute alle acque correnti superficiali

- Forre
- Gradini in valle fluviale
- Marmitte, forme di abrasione in roccia

Forme di origine carsica

- Grotte e cavità carsiche
- Doline
- Campi di doline
- Campi carreggiati

Forme di origine glaciale

- Selle di origine glaciale
- Circhi glaciali e orli di circo glaciale
- Cordoni morenici
- Rocce di modellamento glaciale
- Rocce montonate
- Massi erratici
- Altre forme glaciali (creste e gradini di valle glaciale,orlo di conca di sovraescavazione)

- Depositi di versante periglaciali, glacaiali e fluvio glaciali (olocenici e pleistocenici)
- Sorgenti
- Reticolo idrografico regionale
- Laghi e specchi d'acqua (naturali e artificiali)

Geositi

- Geositi lineari
- Geositi areali
- Geositi puntuali

Strutture ecosistemiche

- Ecosistemi rupestri, detriti di falda e paesaggi carsici
- Praterie primarie e secondarie
- Lande e brughiere montane e altomontane
- Boschi mesofili montani a dominanza di faggio
- Boschi di latifoglie di media montagna (ostrieti, carpinete, cerro carpinete, boschi misti)
- Boschi termofili di latifoglie e sclerofille (querceti di roverella, leccete), macchie alte, basse e garighe
- Ecosistemi fluviali, ripariali e planiziali
- Boschi di conifere e misti di conifere e latifoglie
- Principali aree umide con ecosistemi palustri e lacustri

Strutture antropiche (insediative e infrastrutturali)

- Centri, nuclei e aggregati di impianto storico
- Alpeggi ed insediamenti rurali di alta quota
- Edifici sparsi e isolati di impianto storico
- Beni storico culturali e tipi insediativi storici diffusi
- Itinerari della fede e antiche percorrenze
- Mulattiere, sentieri

Beni di archeologia mineraria e protoindustriale

- Elementi della viabilità storica di cava
- Beni archeominerari

Rete ferroviaria

- Linea ferroviaria
- Stazioni ferroviarie
- Scali merci

Strutture agro-forestali

ucs_vege_habitat_for_valnat_PATRIMONIO_VALORI (patrimonio) RETINI

- Prati permanenti e coltivazoni in mosaico, di pertinenza dei nuclei rurali s
- Mosaici agricoli di pertinenza dei centri, nuclei e aggregati storici
- Boschi di castagno
- Oliveti del versante costiero pedemontano
- Paesaggi rurali storici
- Sistemazoni idraulico agrarie (muri a secco, terrazzamenti, lunette, ecc..)

Altre componenti di valore patrimoniale

Beni archeologici tutelati ai sensi della parte II del D.Lgs. 42/2004
- 90460305027 Necropoli ligure , loc. Piane alte di Levigliani (Stazzema)
- 90450075005 Grotta preistorica di Equi, Fivizzano istituito il 1996/12/02
- 90450075006 Area di rispetto alla grotta preistorica di Equi, Fivizzano istituito il 1996/12/02

Immobili ed aree di notevole interesse pubblico - DCR n. 46 del 23/07/2019
- 297/1968 Località Campo Cecina nel comune di Carrara. D.M. 24/10/1968 G.U. 297 del 1968
- 236/1974 Zona della cima del monte Carchio in comune di Montignoso. D.M. 02/10/1974 G.U. 236 del 1974
- 17/1971 Zona interessata dalla grotta del Vento sita nel comune di Vergemoli. D.M. 23/12/1970 G.U. 17 del 1971
- 128/1976 Zona delle Alpi Apuane nei comuni di Pescaglia, Camaiore, Stazzema, Careggine, Vergemoli, Molazzana, Minucciano e Vagli Sotto. D.M. 08/04/1976 G.U. 128 del 1976

- Siti estrattivi di reperiemnto dei materiali ornamentali storici (M.O.S.)
- Marmi e altre varietà merceologiche di pregio

Rete Natura 2000 (ZPS e ZSC)

Limiti amministrativi

- Limiti amministrativi comunali

Proposta Piano Integrato del Parco 2021

- Parco Regionale
- Area contigua del Parco Regionale
- Aree Contigue di Cava (ACC) del Parco Regionale

N

scala 1: 25.000